სადარბაზო

საფოსტო ყუთები

ა. მირცხულავას ქ. №9-11

კორპუსი 7

m² მირცხულავაზე		დიზაინერი: ანა ცერცვაძე
		თარიღი: 21.02.2024

ექსპლიკაცია:

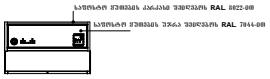

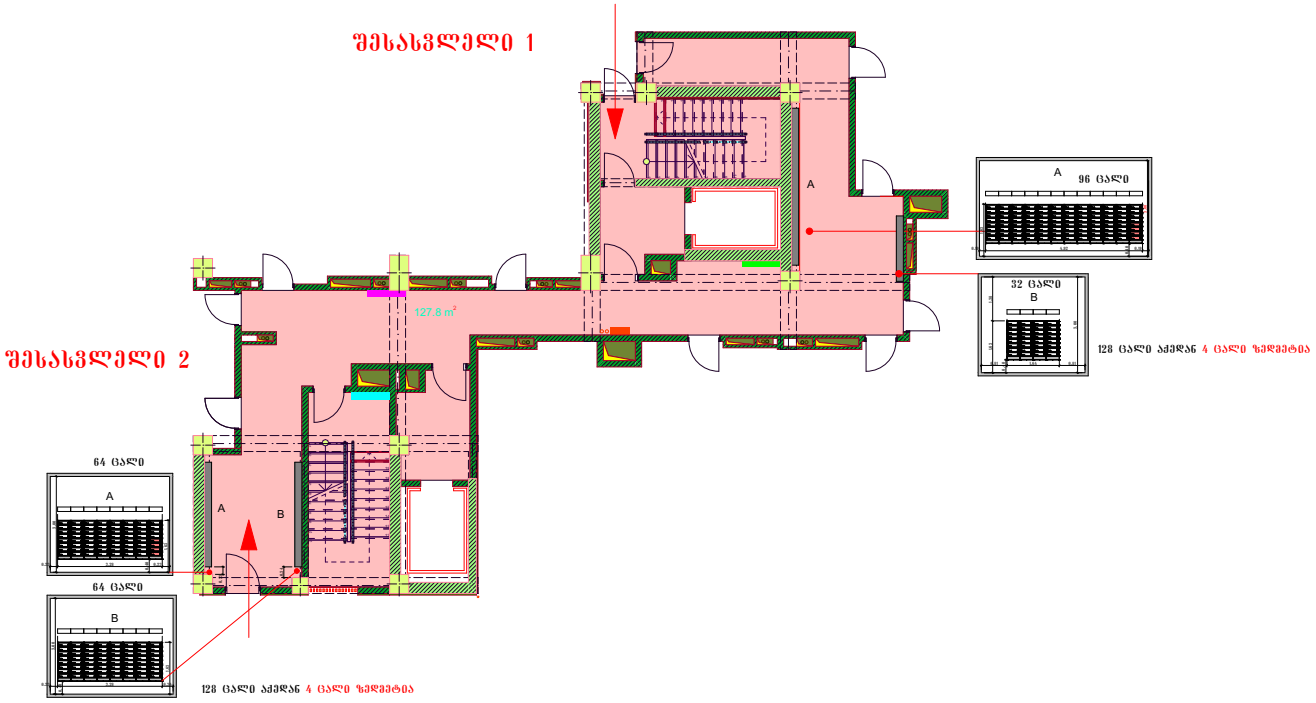

საფოსტო ყუთების მასალა: შედეგილი თუნუქი. (მასალა დაზუსტდეს შემსრულებელთან)

შენიშვნა:

კედლის ზომები, რომელზეც საფოსტო ყუთები უნდა განთავსდეს, გადამოწმდეს შემსრულებლის მიერ.

საფოსტო ყუთების რაოდენობა 256 აქედან 8 ცალი ზედმეტია

დიზაინერი: ანა ცერცვაძე

მირცხულავა

მირცხულავა, კორპუსი VII; სადარბაზო.

სადარბაზოებში საფოსტო ყუთების განლაგების გეგმა

თარიღი: 21.02.2024